



Implantation

**Remarque :**

Le projet actuel est établi sur base d'un PAP.

- Il vous est proposé sous réserve d'autorisation communale.
- Sa surface pourrait être légèrement revue suite au mesurage définitif du cadastre.
- La représentation du terrain et des images 3D n'est qu'indicative.

D'éventuelles modifications ne pourront donner lieu à réclamation.

**PROMOTION :**



**CONSTRUCTEUR :**



**EISENBORN**

Lotissement "Déccheck"



E2Architecture s.a.



E2Architecture s.a.

Maison unifamiliale en bande  
Lot n° A

**VENTE**

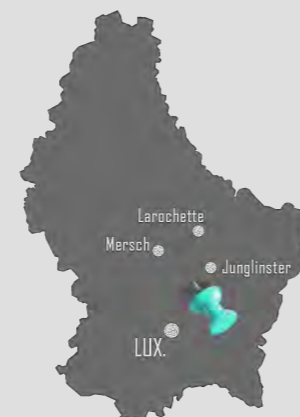

Réf : 451818 - 400

Date : Octobre 2018

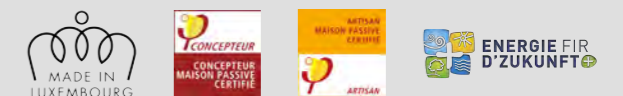

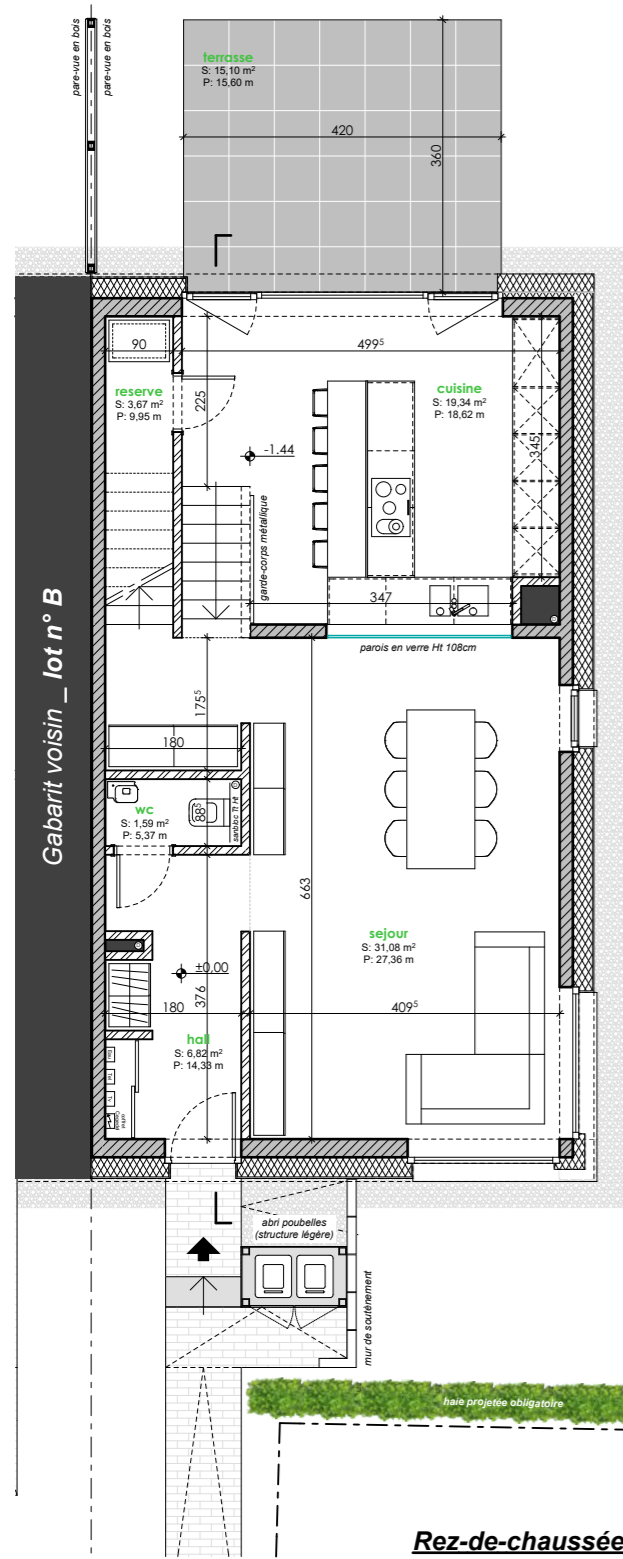

**Rez-de-chaussée**

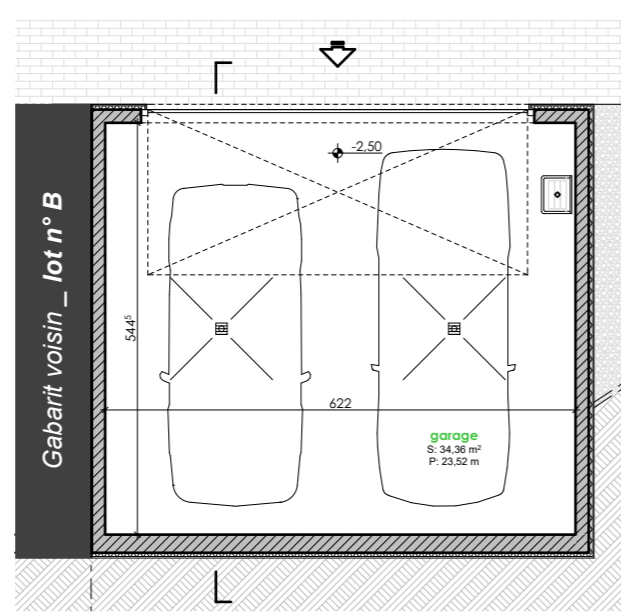

**Garage**

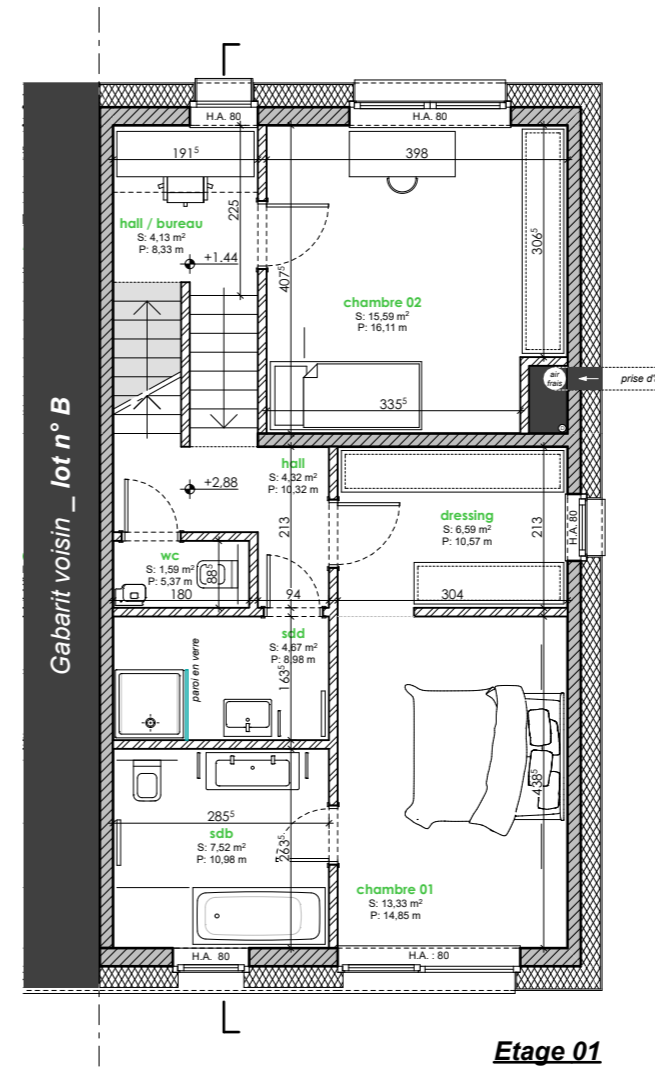

**Etage 01**

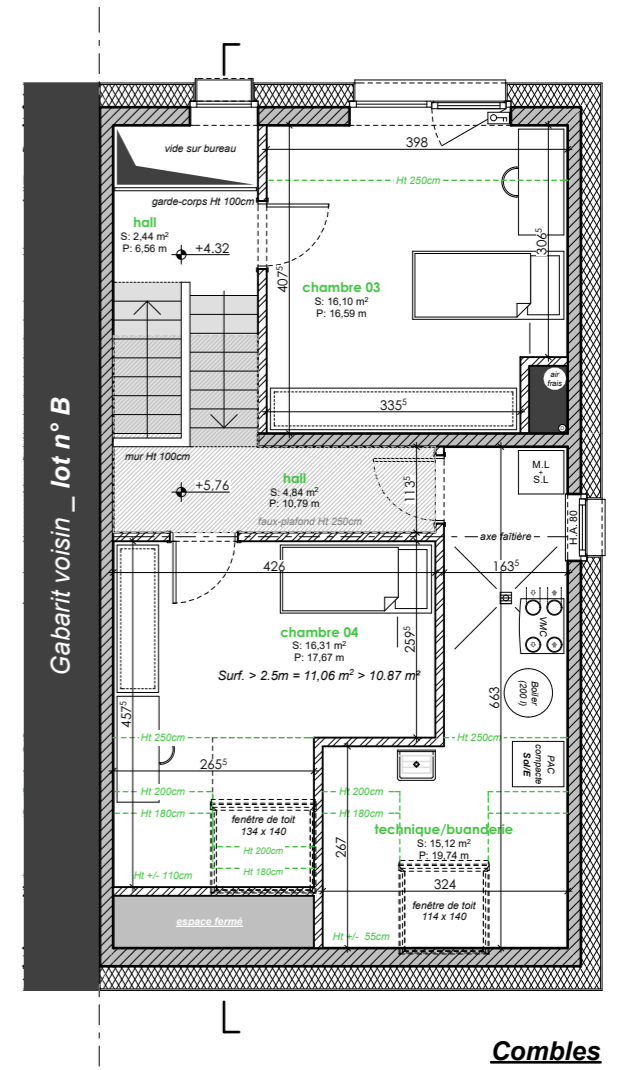

**Combles**

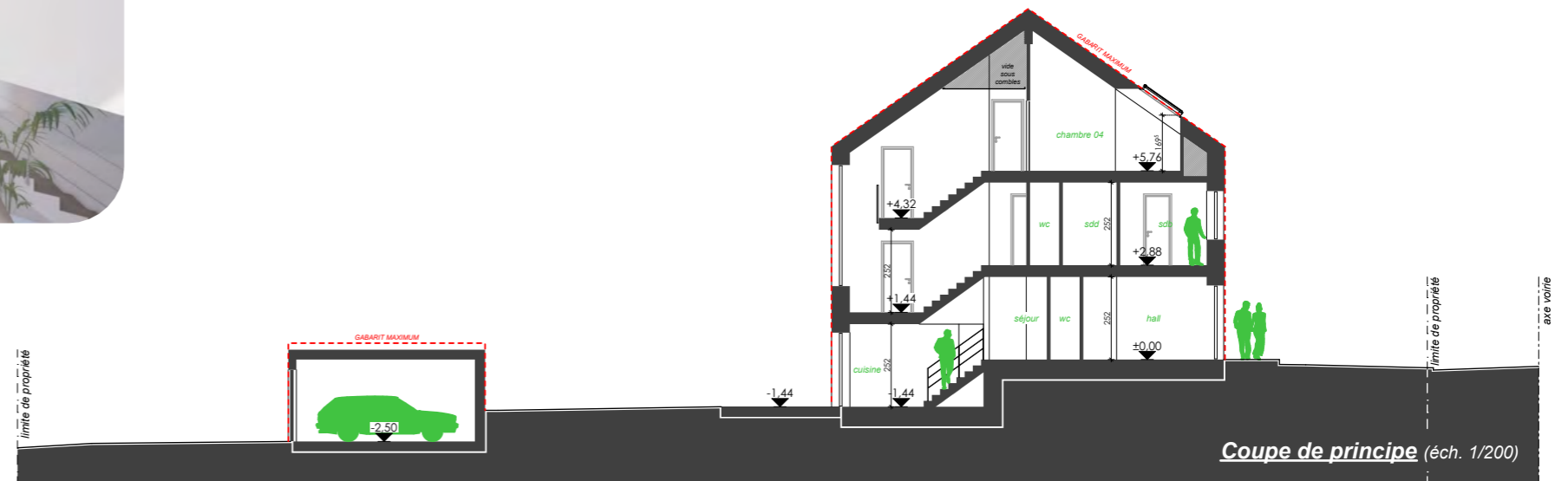

**Coupe de principe (éch. 1/200)**



0 1m 5m  
Ech. 1/100  
**EISENBORN**  
Lotissement "Déckcheck" Lot n° A

**Surface dans l'enveloppe énergétique (suivant CPE)**  
Habitable : +/- 173 m<sup>2</sup>  
Non-habitable : +/- 20 m<sup>2</sup>  
**Surface hors de l'enveloppe énergétique :** +/- 33 m<sup>2</sup>



451818-400 Octobre 2018 SDE