



Remarque :

Le projet actuel est établi sur base d'un PAP.

- Il vous est proposé sous réserve d'autorisation communale.
- Sa surface pourrait être légèrement revue suite au mesurage définitif du cadastre.
- La représentation du terrain et des images 3D n'est qu'indicative.

D'éventuelles modifications ne pourront donner lieu à réclamation.

PROMOTION :

AREND & FISCHBACH
PROMOTION IMMOBILIERE

calteux PROMOTION IMMOBILIERE

CONSTRUCTEUR :

ML
MAISONS LOGITER



EISENBORN
Lotissement "Déckheck"

Maison unifamiliale en bande
Lot n° D

Implantation

VENTE

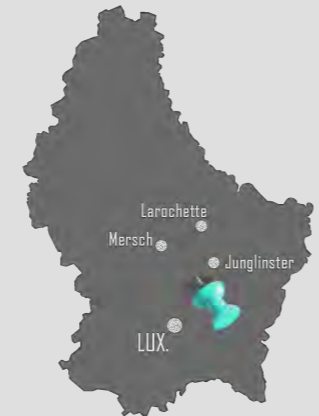

Réf : 452118 - 400
Date : Octobre 2018

A Classe de performance énergétique **A A**
NEARLY ZERO ENERGY BUILDING (NZEB)

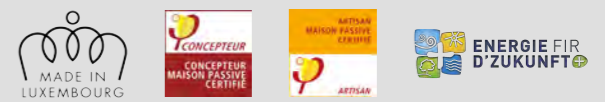

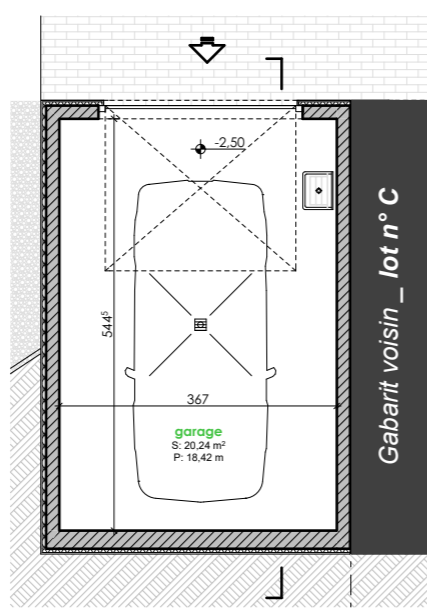
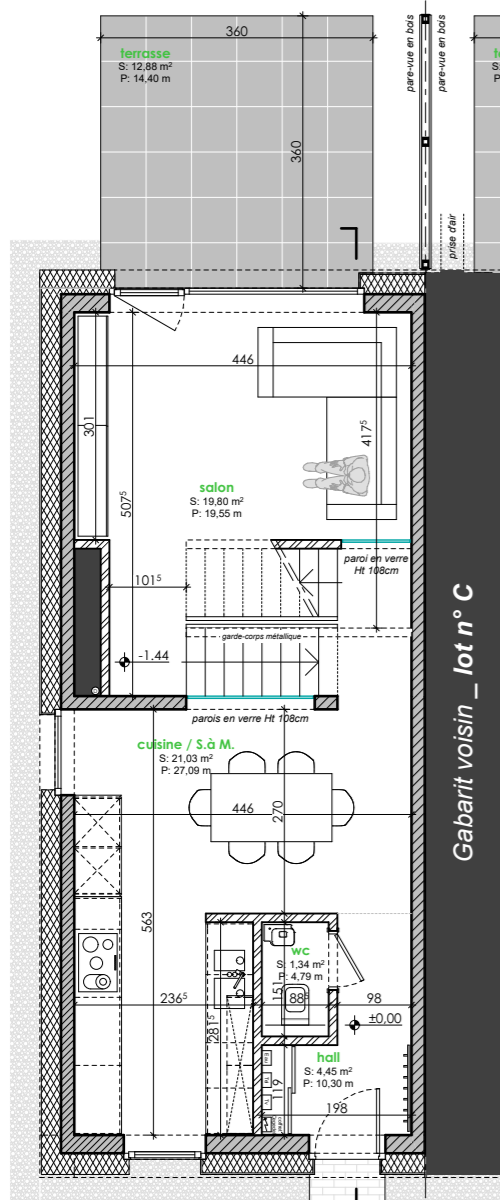

Garage

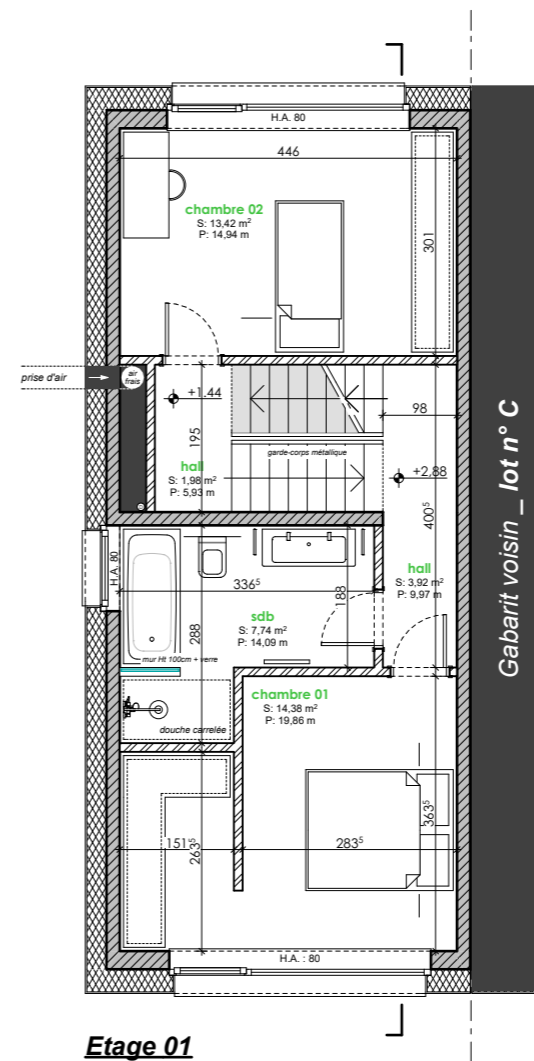

Etage 01

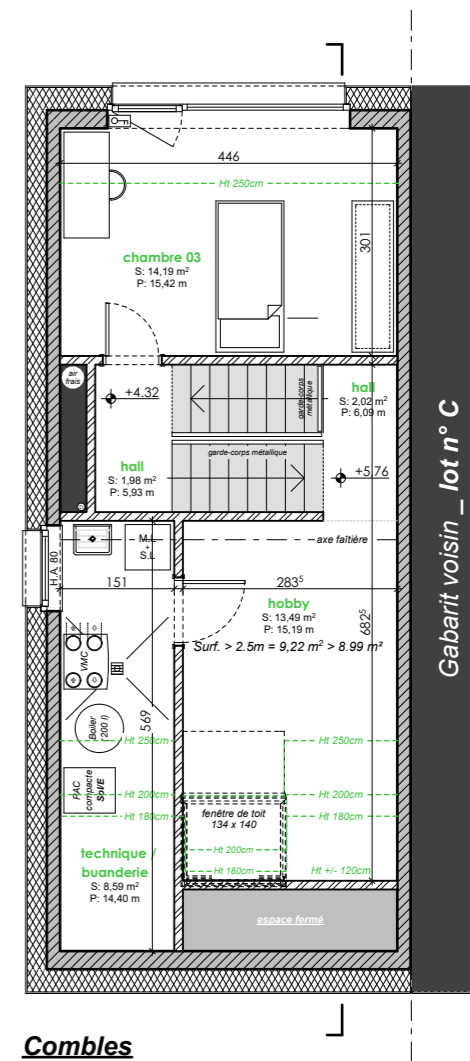

Combles



Coupe de principe (éch. 1/200)



Rez-de-chaussée



Ech. 1/100
EISENBORN
 Lotissement "Déckheck" Lot n° D

Surface dans l'enveloppe énergétique (suivant CPE)

Habitable : +/- 128 m²
 Non-habitable : +/- 13 m²

Surface hors de l'enveloppe énergétique : +/- 19 m²



452118-400

Octobre 2018 SDE