

Situation

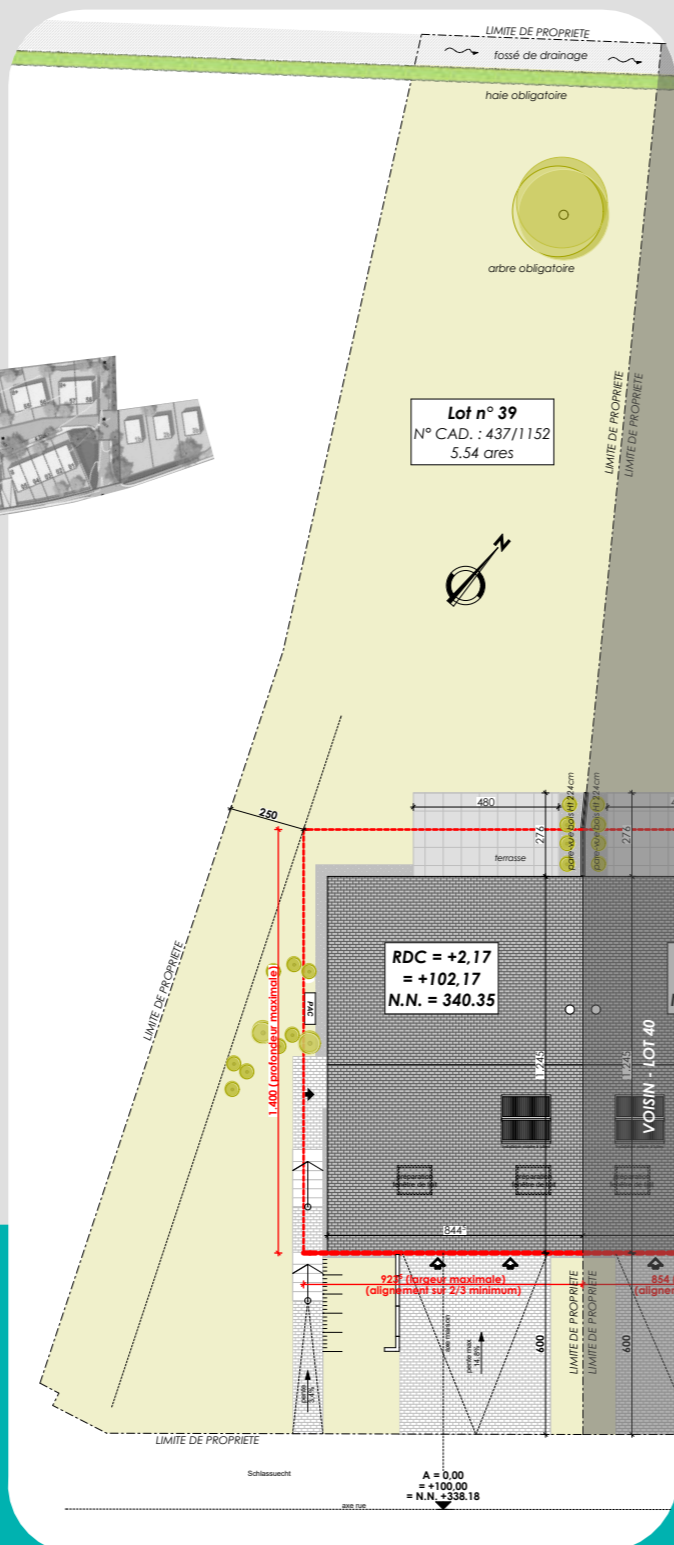

HOLLENFELS

Lotissement "Schlossacht"



Implantation éch. 1/250

Remarque :

Le projet actuel est établi sur base d'un PAP.

- Il vous est proposé sous réserve d'autorisation communale.
- La représentation du terrain et des images 3D n'est qu'indicative.

D'éventuelles modifications ne pourront donner lieu à réclamation.

Maison unifamiliale jumelée

Lot n°39

Réf : 452318 - 400

Date : Novembre 2018

VENTE

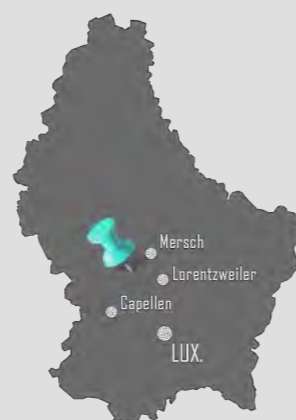

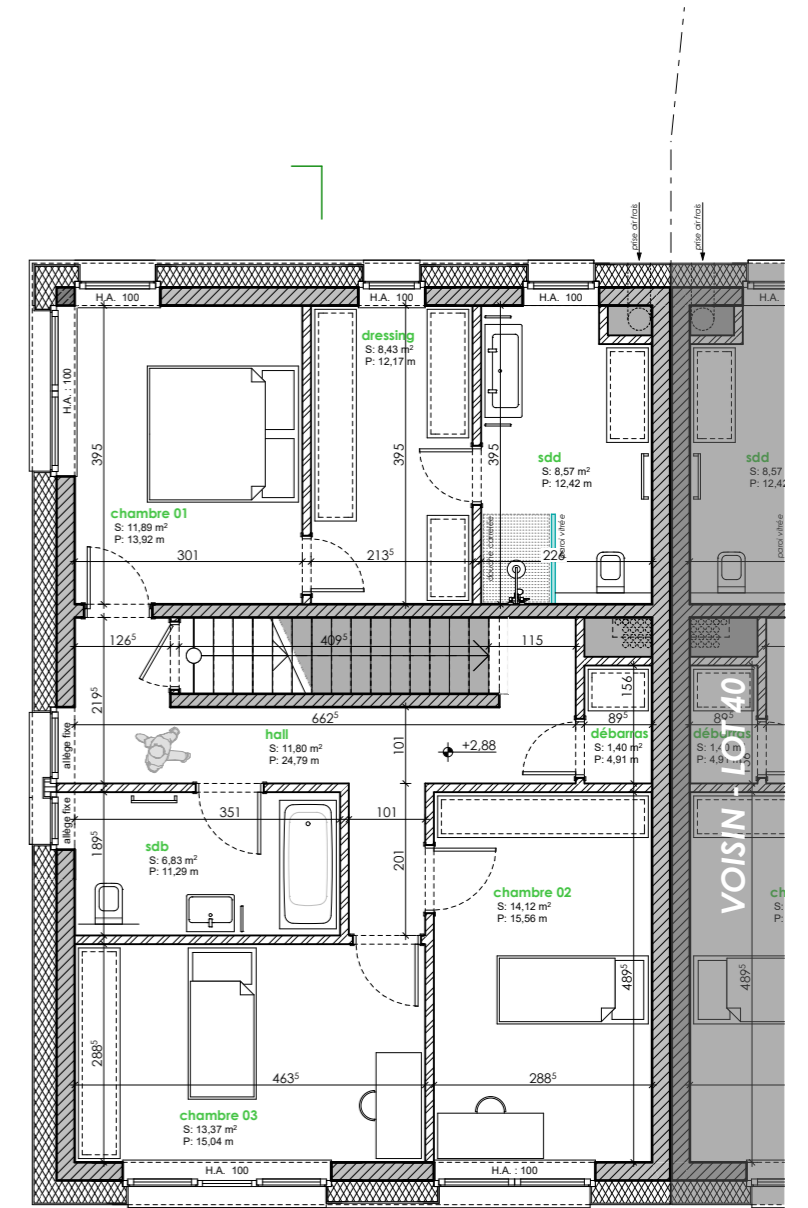
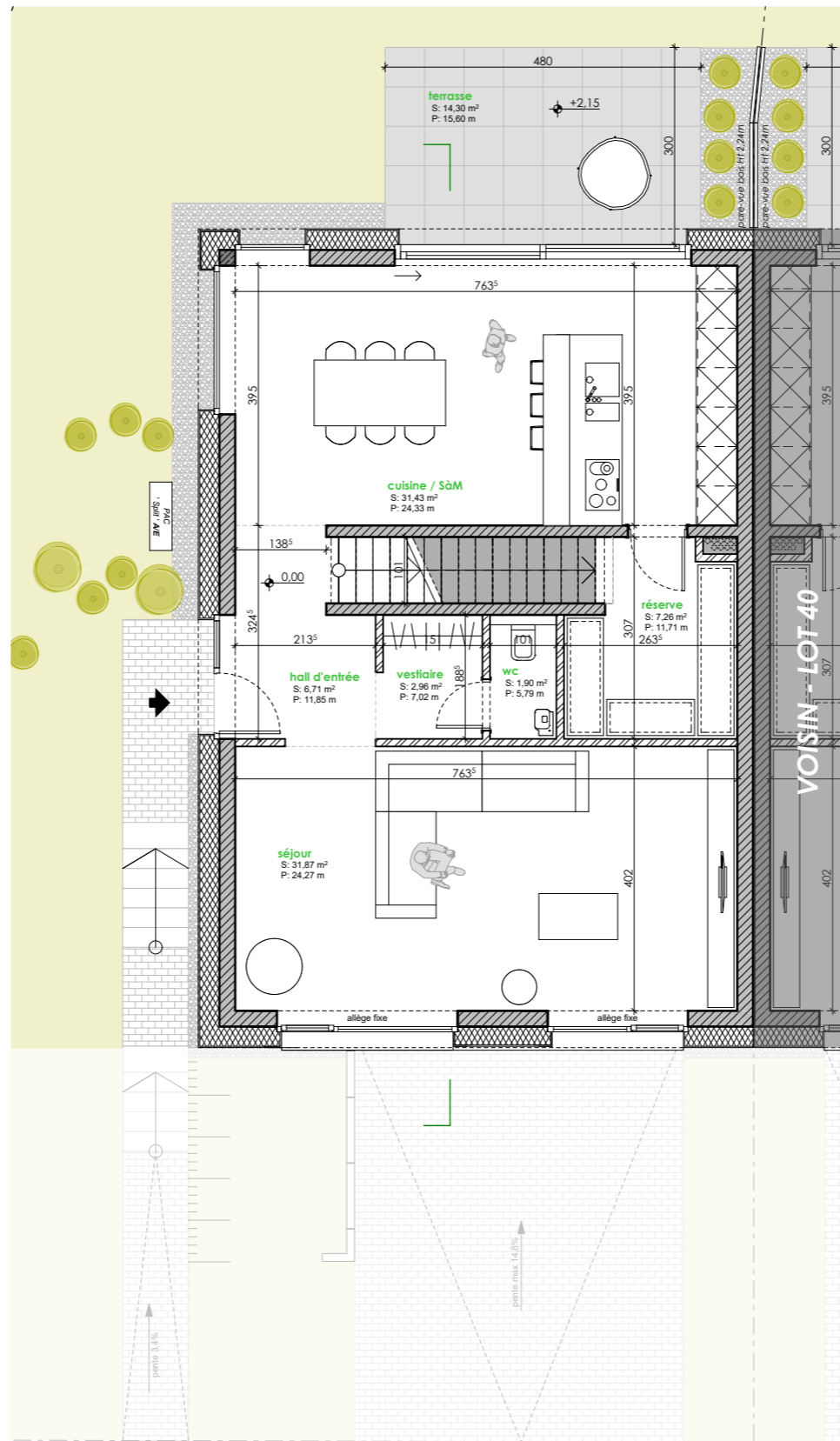
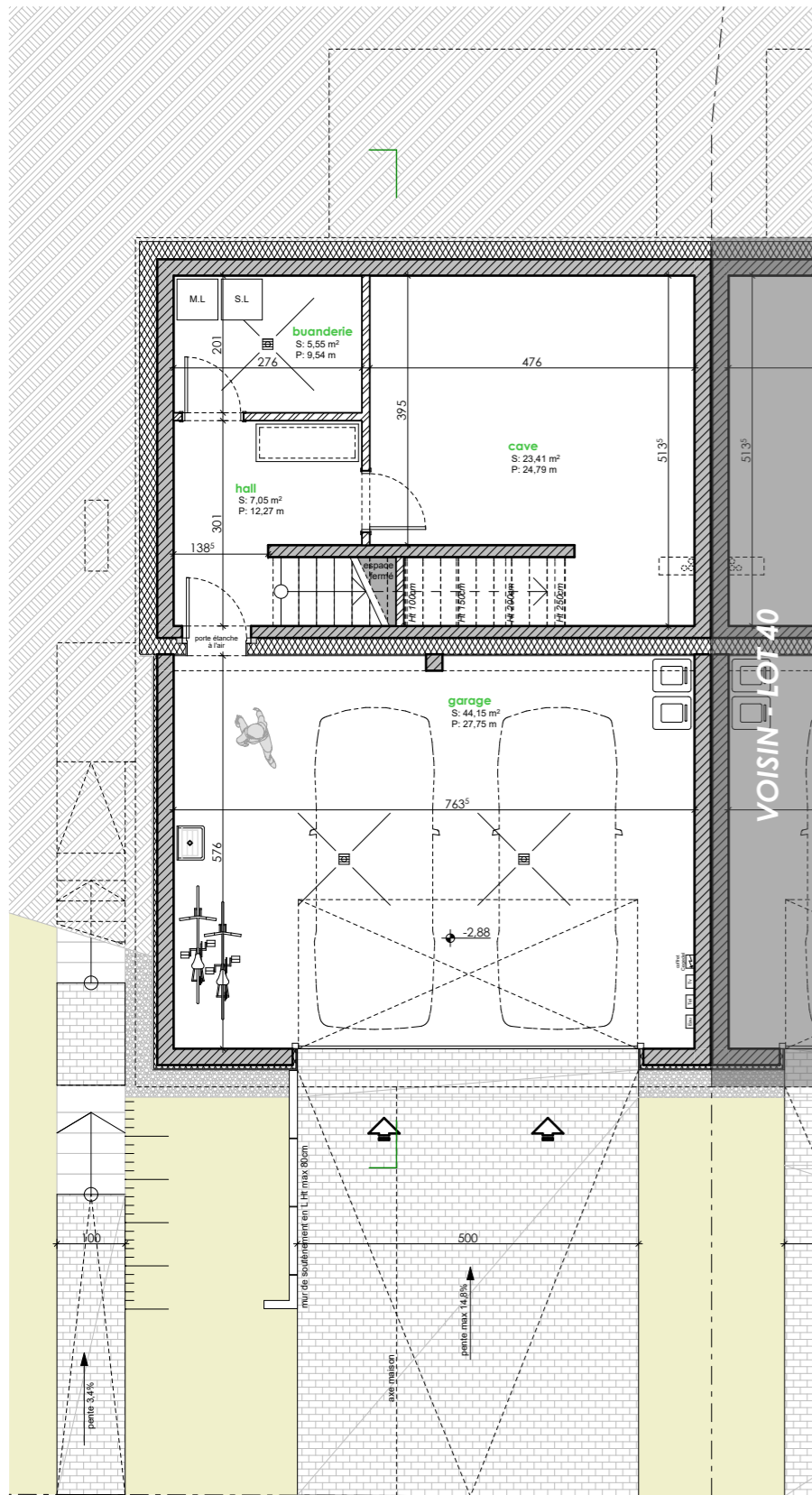

ETAGE 01

REZ-DE-CHAUSSEE

A = 0,00
 = +100,00
 = N.N. +338,18



HOLLENFELS
 Lotissement "Schlossacht" Lot n°39

REZ-DE-JARDIN

Surface dans l'enveloppe énergétique (suivant CPE)

Habitable :	+/- 171 m ²
Combles aménageables :	+/- 30 m ²
Non-habitable :	+/- 94 m ²

Surface hors de l'enveloppe énergétique : +/- 44 m²



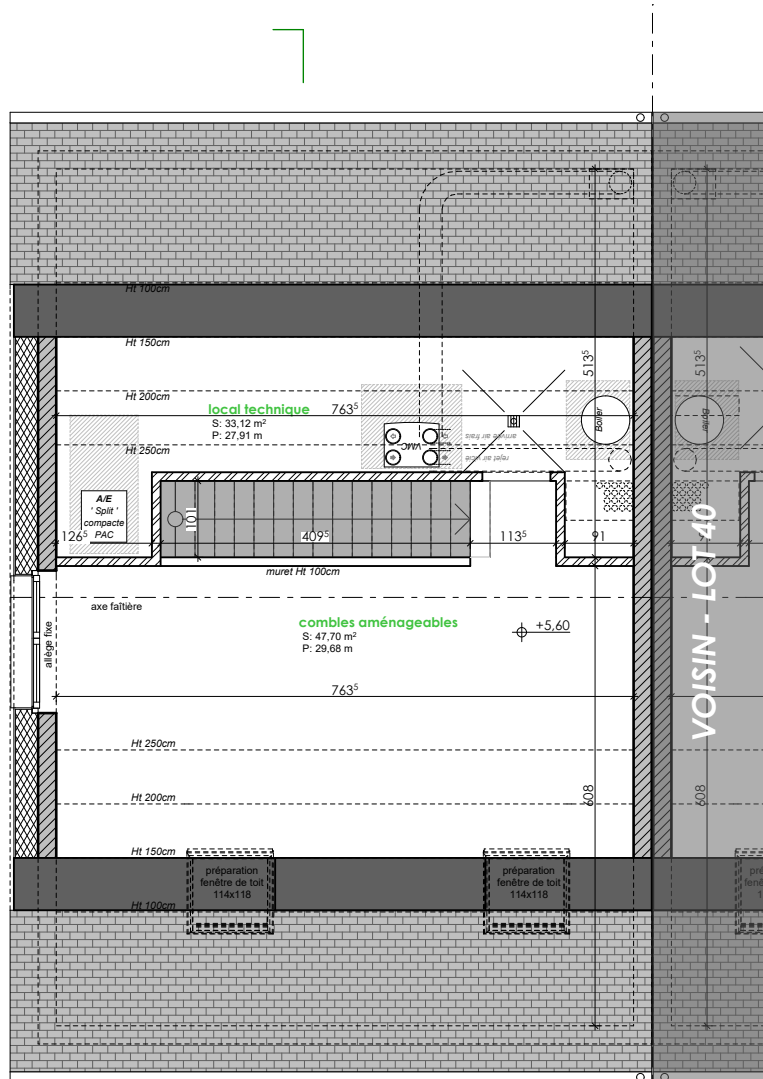

COMBLES AMENAGEABLES

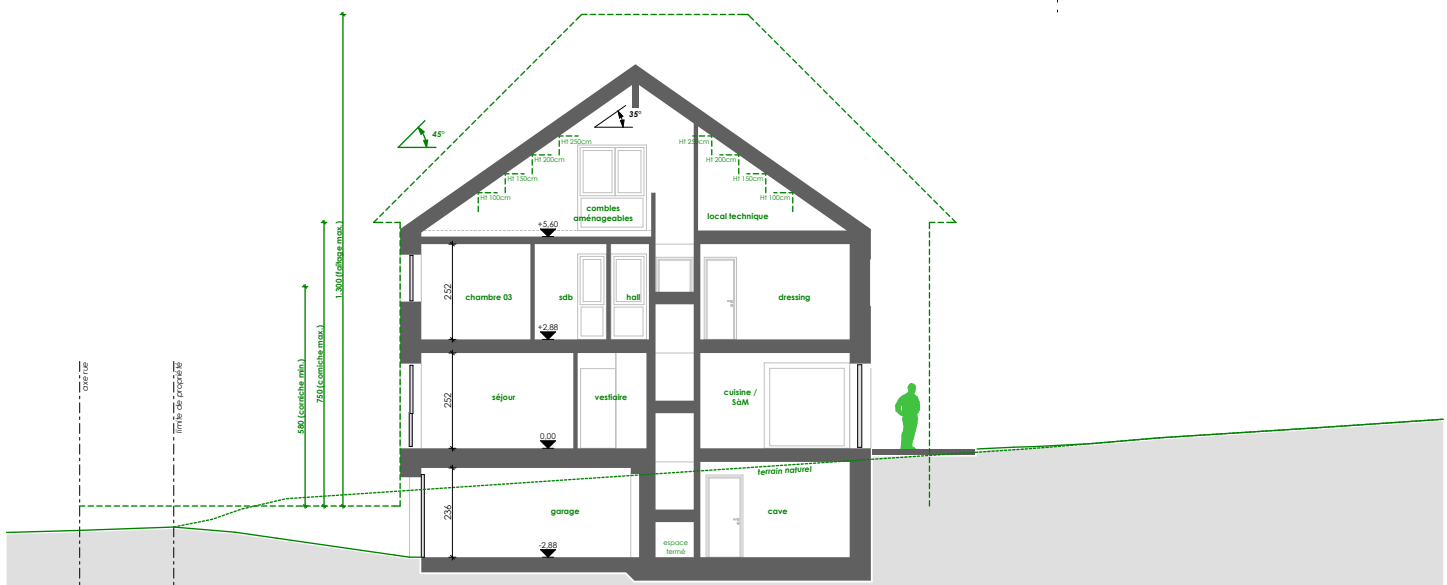

COUPE DE PRINCIPALE



0 1m 5m

Ech. 1/100

HOLLENFELS
Lotissement "Schlossacht"

Lot n°39



452318-400

Novembre 2018 MAN

Surface dans l'enveloppe énergétique (suivant CPE)

Habitable : +/- 202 m²

Non-habitable : +/- 93 m²

Surface hors de l'enveloppe énergétique : +/- 44 m²

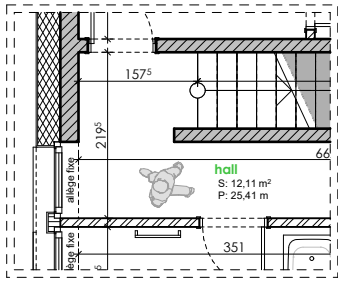

ETAGE 01

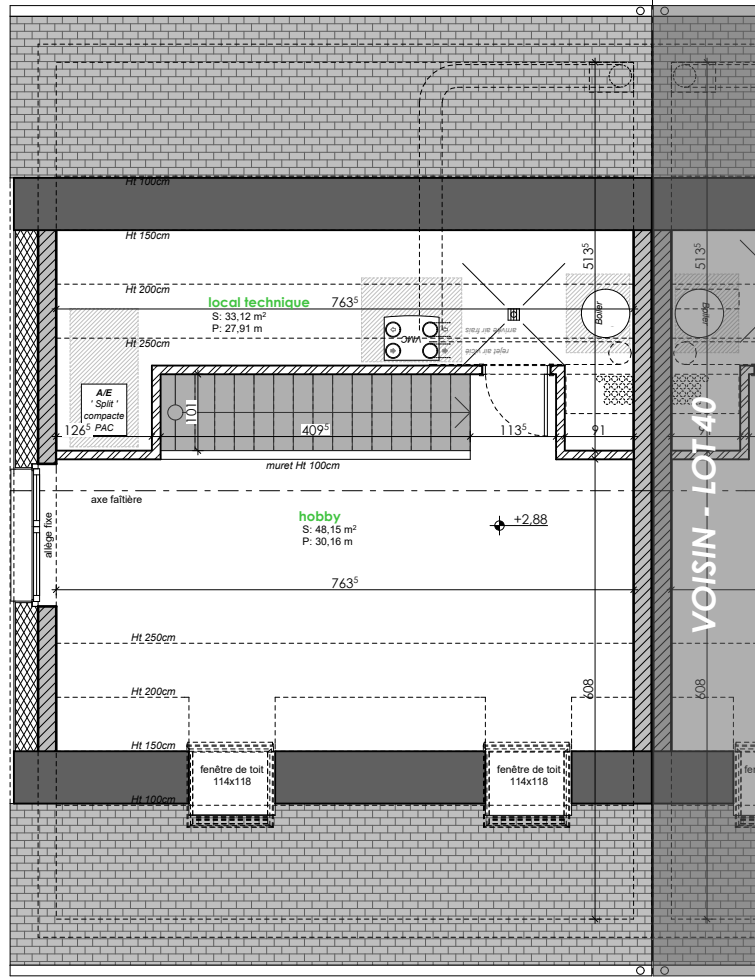

COMBLES AMENAGES



COUPÉ DE PRINCIPLE



0 1m 5m
Ech. 1/100

HOLLENFELS
Lotissement "Schlossacht"

VARIANTE - Combles aménagés

Lot n°39



452318-400

Novembre 2018 MAN