

BERINGEN
Lotissement "Am Sprangert"

Implantation éch. 1/250

Remarque :

Le projet actuel est établi sur base d'un PAP.

- Il vous est proposé sous réserve d'autorisation communale.
- La représentation du terrain et des images 3D n'est qu'indicative.

D'éventuelles modifications ne pourront donner lieu à réclamation.

Maison unifamiliale
Lot n° 11

VENTE

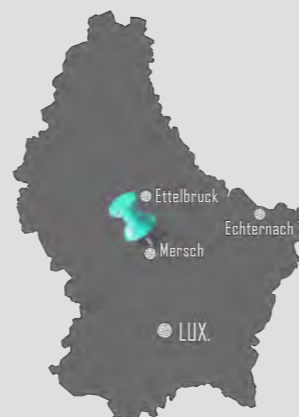

Réf : 452218 - 400
Date : Janvier 2019



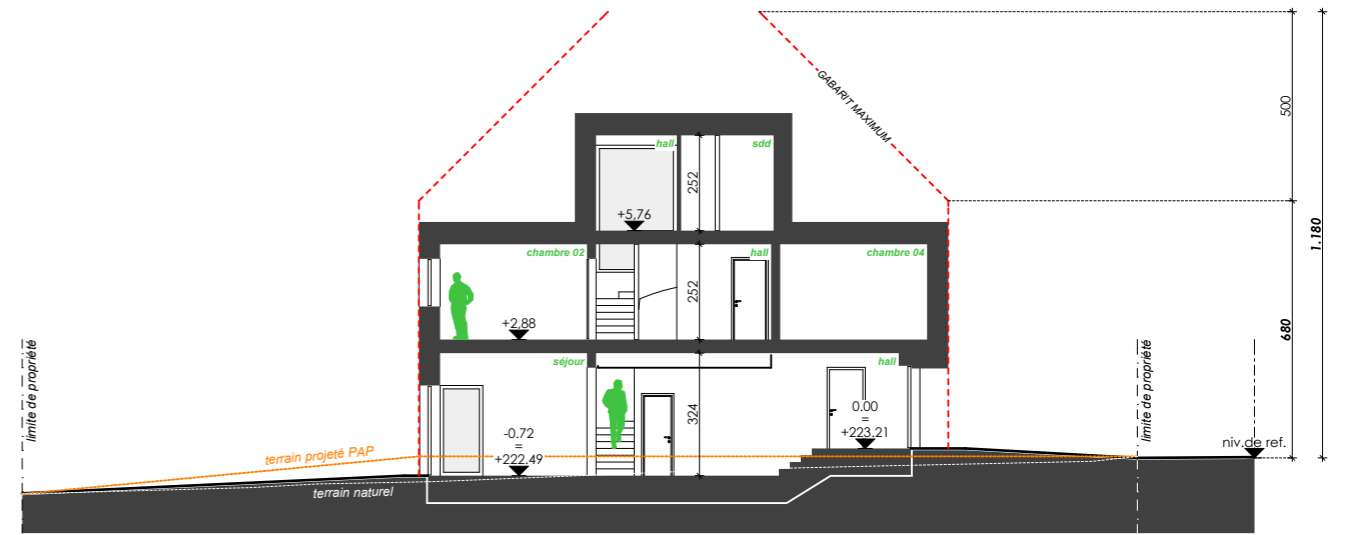

Coupe de principe Ech 1/200

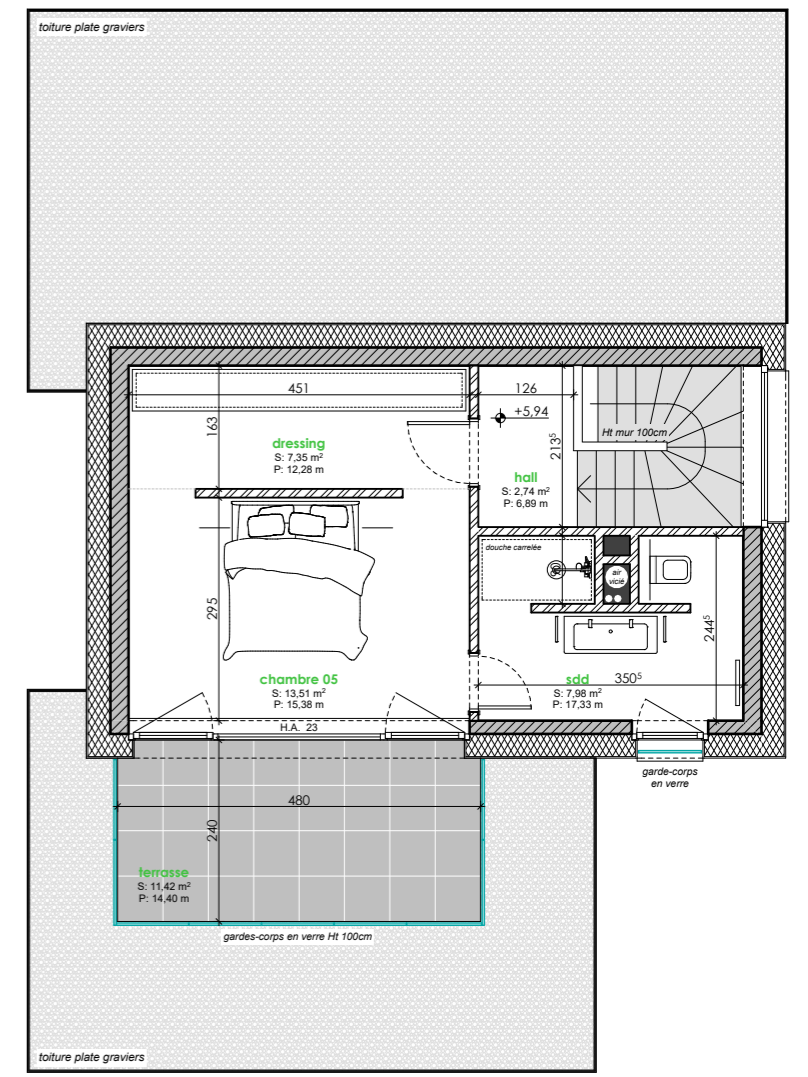
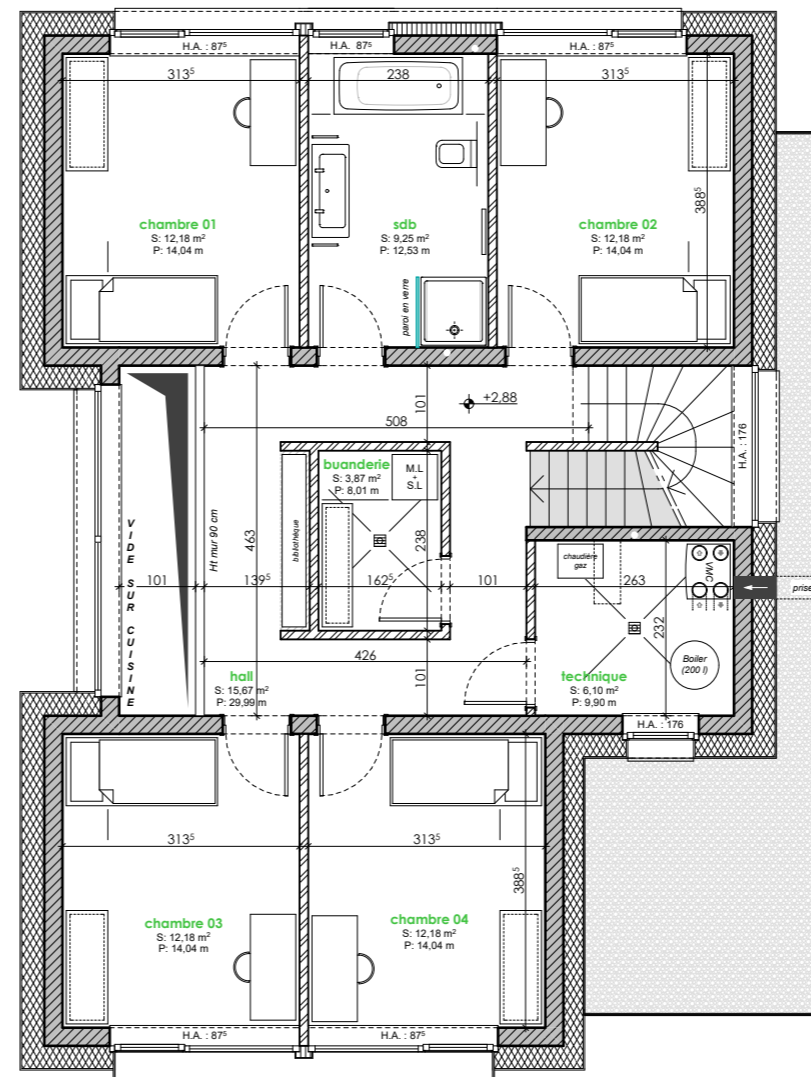
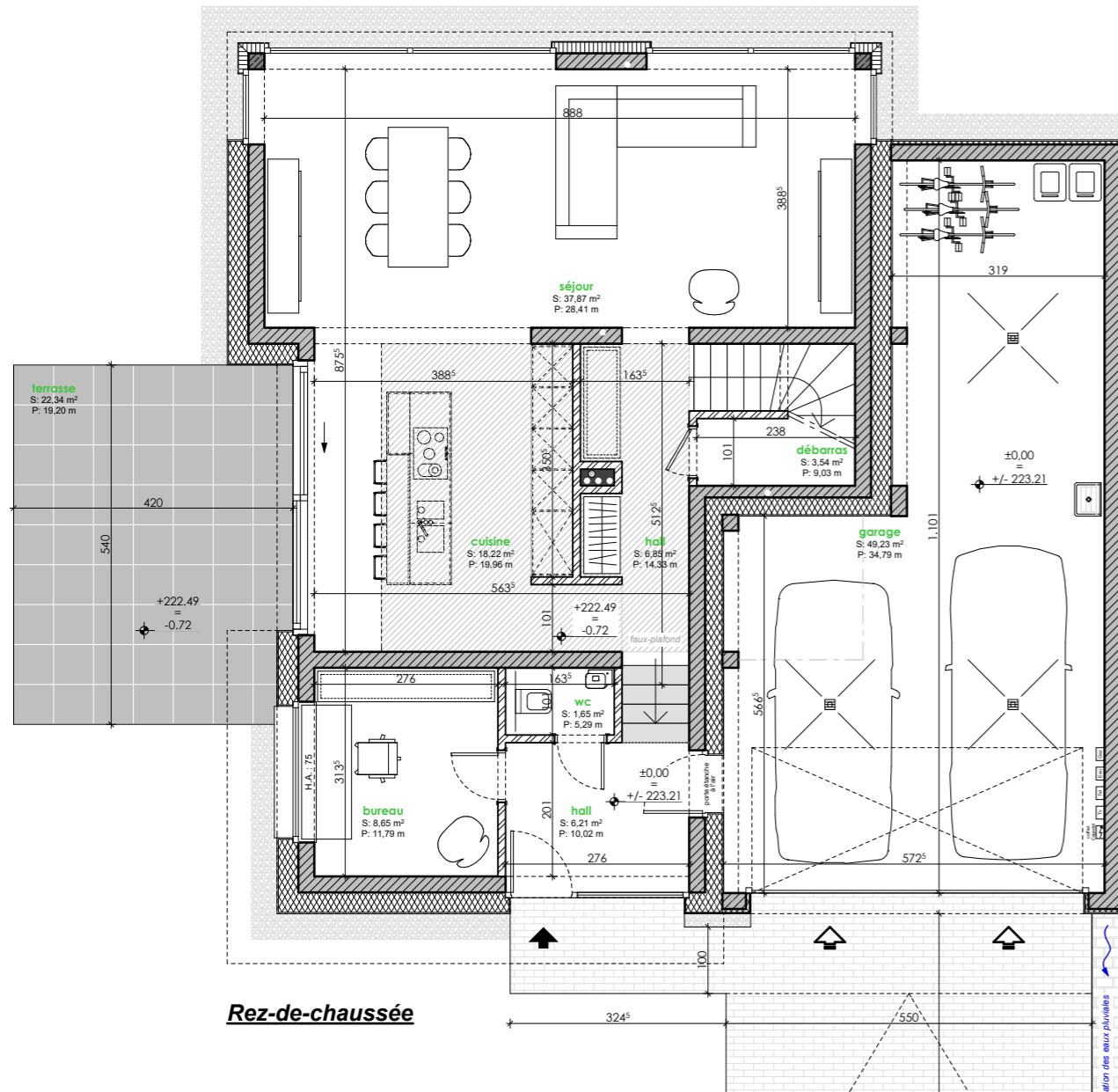

0 1m 5m
Ech. 1/100
BERINGEN
Lotissement " Am Sprangert " Lot n° 11

Surface dans l'enveloppe énergétique (suivant CPE)
Habitable : +/- 218 m²
Non-habitable : +/- 6 m²
Surface hors de l'enveloppe énergétique : +/- 49 m²



452218-400

Janvier 2019 SDE