

**Implantation** éch. 1/250

**Remarque :**

Le projet actuel est établi sur base d'un PAP.

- Il vous est proposé sous réserve d'autorisation communale.
- La représentation du terrain et des images 3D n'est qu'indicative.

D'éventuelles modifications ne pourront donner lieu à réclamation.

**Situation**



**BERBOURG**  
Lotissement "In der Acht"



E2Architecture s.a.



E2Architecture s.a.

**Maison unifamiliale jumelée / garage**  
**Lot n° 02**

**VENTE**

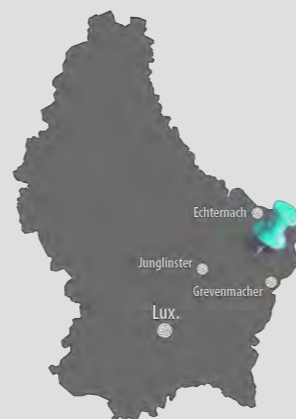

Réf : 453618 - 400  
Date : Février 2019



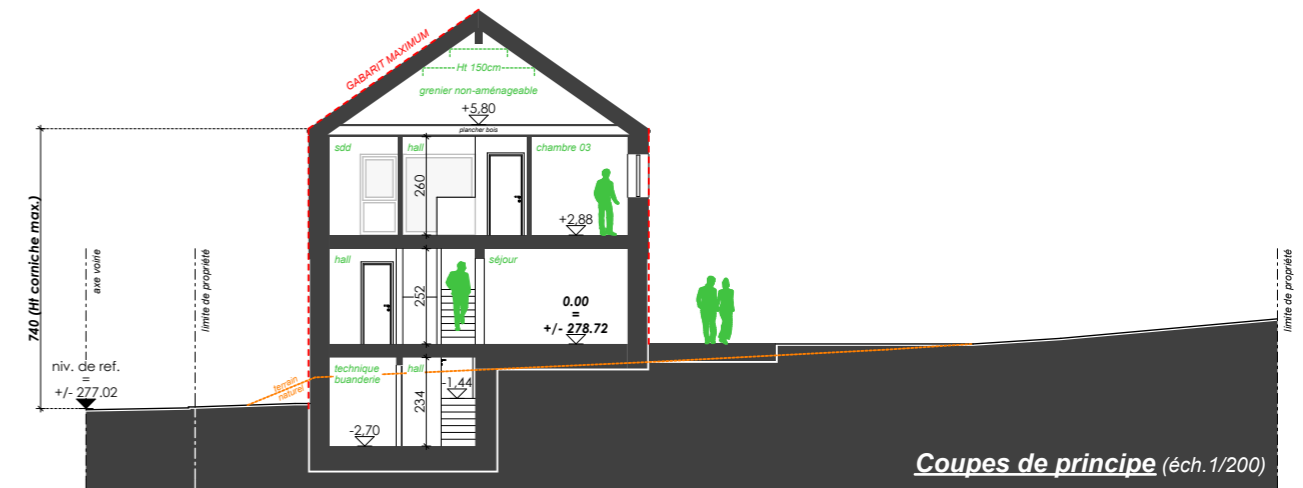
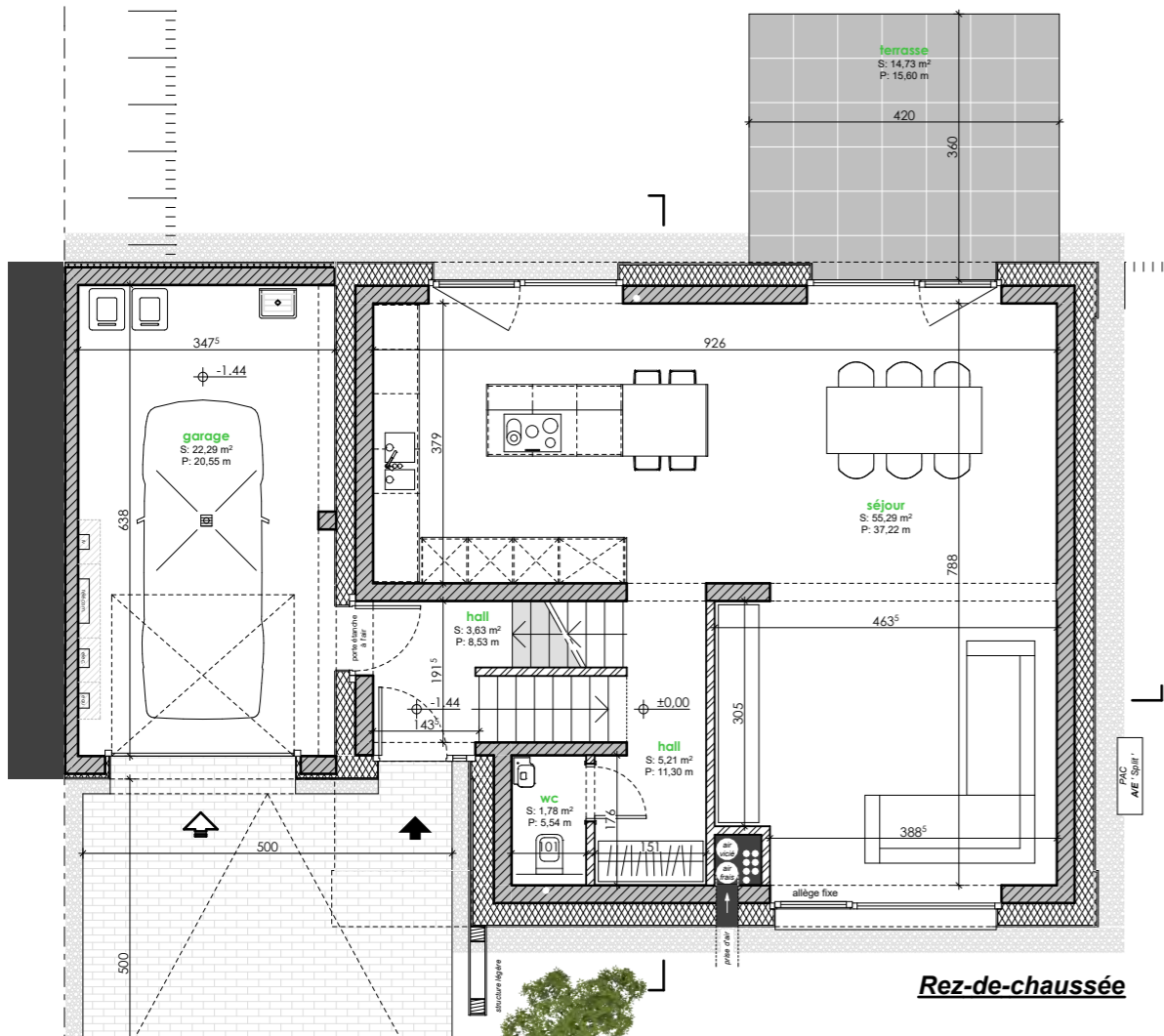
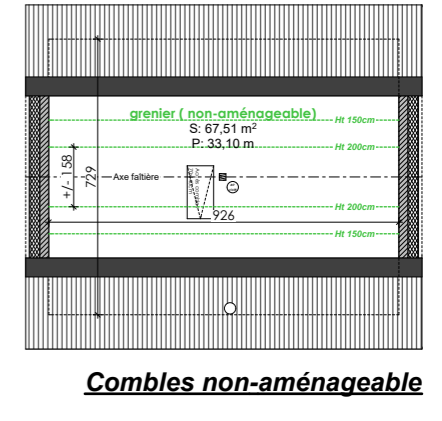
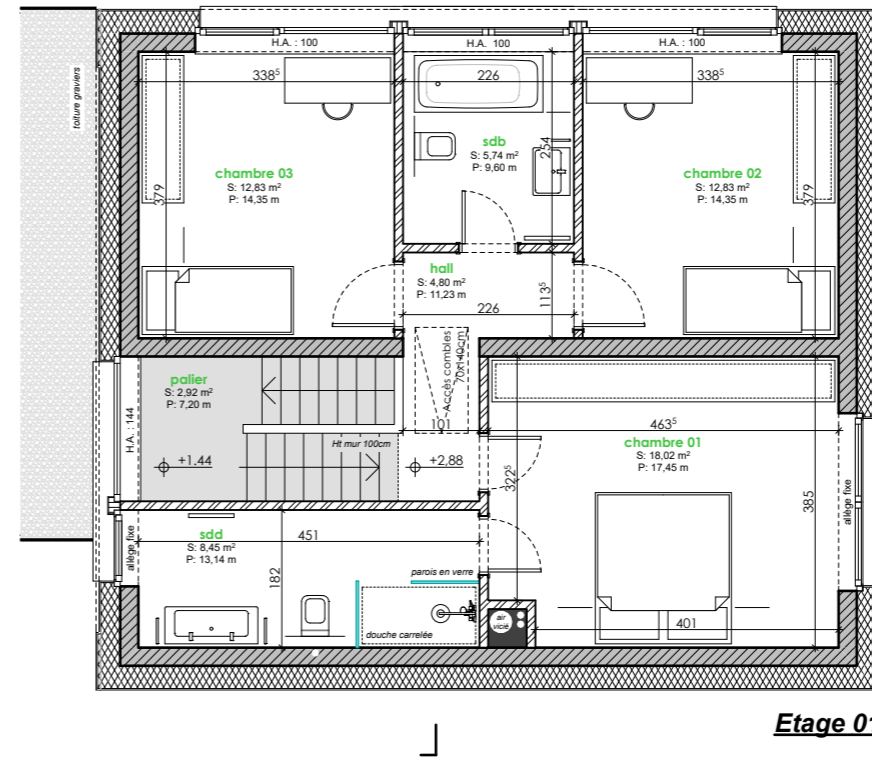
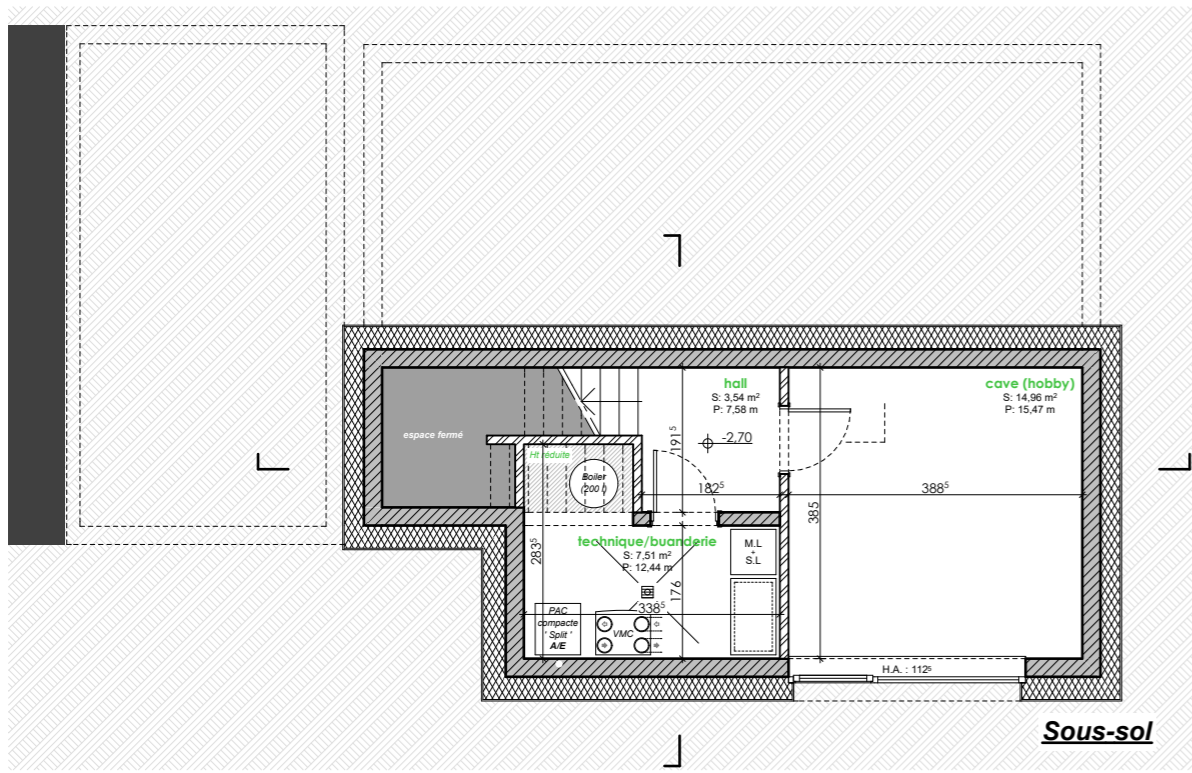

Ech. 1/100  
**BERBOURG**  
 Lotissement "In der Acht" Lot n° 02

Surface dans l'enveloppe énergétique (suivant CPE)  
 Habitable : +/- 141 m<sup>2</sup>  
 Non-habitable : +/- 99 m<sup>2</sup>  
 Surface hors de l'enveloppe énergétique : +/- 22 m<sup>2</sup>